



# คู่มือการปฏิบัติงาน

งานโรงเรียนส่งเสริมสุขภาพ

กลุ่มส่งเสริมการจัดการศึกษา  
สำนักงานเขตพื้นที่การศึกษามัธยมศึกษาเชียงราย

## ๑. ชื่องาน งานโรงเรียนส่งเสริมสุขภาพ

### ๒. วัตถุประสงค์

๒.๑ เพื่อให้สำนักงานเขตพื้นที่การศึกษา มีกรอบและแนวทางในการดำเนินงานโรงเรียนส่งเสริมสุขภาพนักเรียน

๒.๒ เพื่อให้บุคลากรสามารถใช้ปฏิบัติหน้าที่ได้ตรงตามบทบาทหน้าที่ที่ชัดเจน เหมาะสม และมีประสิทธิภาพ

๒.๓ เพื่อให้นักเรียนในสังกัดได้รับการส่งเสริมสุขภาพอนามัยที่แข็งแรง สมบูรณ์เหมาะสมกับวัย

### ๓. ขั้นตอนการปฏิบัติงาน

๓.๑ วางแผนการดำเนินงานส่งเสริมสุขภาพในสถานศึกษา

๓.๒ มอบนโยบายการดำเนินงานแก่สถานศึกษาในสังกัด

๓.๓ แจกสถานศึกษาให้มีการประสานงานร่วมกับหน่วยสาธารณสุขในพื้นที่

๓.๔ คัดกรองนักเรียนทางสุขภาพ

๓.๕ สรุปและรายงานผลต่อผู้บังคับบัญชา

## ๔. ระยะเวลาปฏิบัติงานในแต่ละขั้นตอน

ชื่องาน งานโรงเรียนส่งเสริมสุขภาพ		สำนักงานเขตพื้นที่การศึกษามัธยมศึกษาเชียงราย กลุ่มส่งเสริมการจัดการศึกษา			
วัตถุประสงค์ : ๑. เพื่อให้นักเรียนได้รับการดูแลช่วยเหลืออย่างทั่วถึง ๒. เพื่อให้นักเรียนในสังกัดได้รับการส่งเสริมสุขภาพอนามัยที่แข็งแรง สมบูรณ์เหมาะสมกับวัย					
ลำดับที่	ผังขั้นตอนการดำเนินงาน	รายละเอียดงาน	เวลาดำเนินการ	มาตรฐานคุณภาพงาน	ผู้รับผิดชอบ
๑	วางแผนการดำเนินงาน	วางแผนการดำเนินงานส่งเสริมสุขภาพในสถานศึกษา	เมษายน	-	กลุ่มส่งเสริมการจัดการศึกษา
๒	มอบนโยบายให้กับสถานศึกษา	มอบนโยบายการดำเนินงานแก่สถานศึกษาในสังกัด	พฤษภาคม	-	กลุ่มส่งเสริมการจัดการศึกษา
๓	สถานศึกษาให้มีการประสานงานร่วมกับหน่วยสาธารณสุขในพื้นที่	แจ้งสถานศึกษาให้มีการประสานงานร่วมกับหน่วยสาธารณสุขในพื้นที่	ตลอดปี	-	โรงเรียน / กลุ่มส่งเสริมการจัดการศึกษา
๔	คัดกรองนักเรียนทางสุขภาพ	คัดกรองนักเรียนทางสุขภาพ	ตลอดปี	-	โรงเรียน / กลุ่มส่งเสริมการจัดการศึกษา
๕	สรุปและรายงานผล	สรุป และ รายงาน ผล ต่อผู้บังคับบัญชา	ตลอดปี	-	โรงเรียน / กลุ่มส่งเสริมการจัดการศึกษา

## ๕. กฎหมายที่เกี่ยวข้อง

พระราชบัญญัติที่เกี่ยวข้อง

๕.๑.๑ พระราชบัญญัติการศึกษาแห่งชาติ พ.ศ. ๒๕๔๒ และแก้ไขเพิ่มเติม

๕.๑.๒ พระราชบัญญัติการศึกษาภาคบังคับ พ.ศ. ๒๕๔๕

๕.๑.๓ พระราชบัญญัติคุ้มครองเด็ก พ.ศ. ๒๕๔๖

๕.๑.๔ พระราชบัญญัติส่งเสริมการพัฒนาเด็กและเยาวชนแห่งชาติ พ.ศ. ๒๕๕๐ และที่แก้ไขเพิ่มเติม

## ๖. ขอบเขตของงาน

นักเรียนในสถานศึกษาสังกัดสำนักงานเขตพื้นที่การศึกษามัธยมศึกษาเชียงราย

## ๗. คำจำกัดความ

-

## ๘. Flow Chart การปฏิบัติงาน

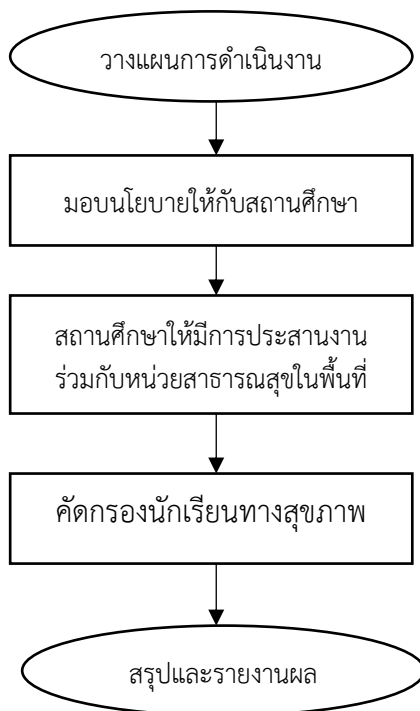

## ๙. แบบฟอร์มที่ใช้

แบบบันทึกการคัดกรองนักเรียนรายบุคคล